COMO INSTALAR LA LICENCIA

Windows 11 es el revulsivo necesario que los sistemas operativos de Microsoft iban necesitando. Aunque tiene más de evolución que de revolución, mezclando la base y últimas novedades de Windows 10 y el trabajo de desarrollo realizado para Windows 10X (hoy descontinuado), no cabe duda que ha sido una grata sorpresa y seguramente lo estés esperando para actualizar tu equipo si cuentas con los requisitos de hardware exigidos.

REQUISITOS MÍNIMOS DE WINDOWS 11

Los requisitos mínimos de Windows 11 son más elevados que los de su predecesor. Tu equipo debe contar con las siguientes especificaciones para poder ejecutar esta versión del sistema operativo de Microsoft:

- Procesador: de 1 GHz o más rápido con 2 o más núcleos de 64 bits o SoC.
- Memoria RAM: al menos 4 GB.
- Almacenamiento (disco duro): 64 GB de memoria o más.
- Firmware del sistema: UEFI, compatible con Arranque seguro.
- TPM: versión 2.0 o superior.
- Tarjeta gráfica: cualquiera compatible con DirectX 12 o posterior con controlador WDDM 2.0.
- Pantalla: alta definición (720p) de tamaño superior a 9 pulgadas, con canal de 8 bits por color.
- Conexión a Internet: Se requiere para iniciar sesión con una cuenta de Microsoft.

COMPRA EN LÍNEA

NUESTRO CONTACTO
+593 98 761 9339

VISITA NUESTRA PÁGINA
www.xsoftwarelatam.com

El primer paso no podía ser otro que **descargar Windows 11 .** El método más sencillo de hacerlo es accediendo a la página oficial proporcionada por Microsoft y presionando en Descargar ahora dentro de la sección Crear soportes de instalación de Windows 11. Cuando haya terminado la descarga, ejecuta el programa para empezar.

Conecta el USB y sigue los pasos del asistente para generar el medio de arranque. Al finalizar el proceso, dispondrás de un dispositivo listo para instalar Windows 11 desde cero.

Instala Windows 11

Introduce el USB de arranque en el equipo donde deseas instalar el Windows 11. Asegúrate que la BIOS arranca desde este dispositivo. Si es así, en pantalla aparecerá el asistente de instalación de Windows.
Haz clic en Instalar ahora para comenzar.

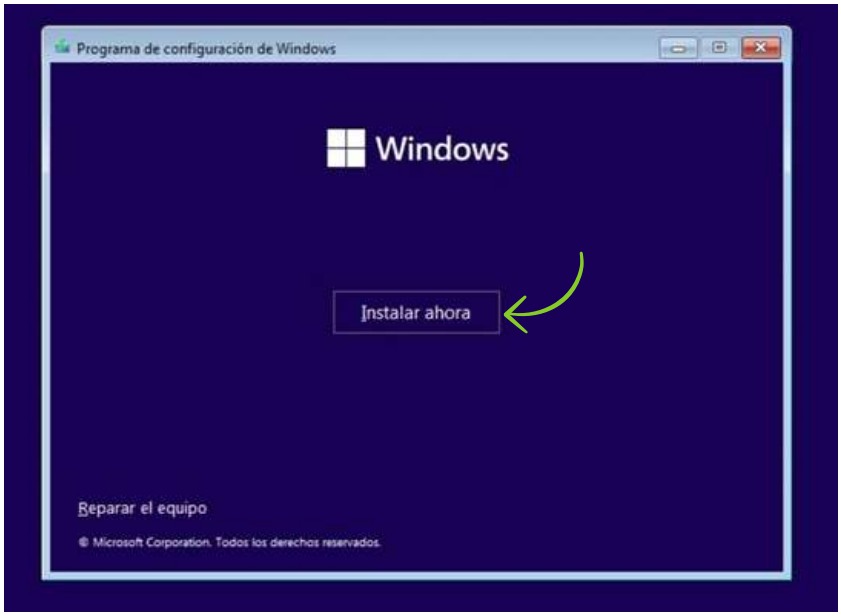

COMPRA EN LÍNEA
NUESTRO CONTACTO
+593 98 761 9339
VISITA NUESTRA PÁGINA
www.xsoftwarelatam.com

Activa windows ingresando la calve de producto que te proporcionamos con la compra.

Selecciona la edición de Windows que deseas instalar. Si vas a hacer tareas básicas, con la Home tienes suficiente. Para ejecutar herramientas del sistema avanzadas, mejor la Pro.

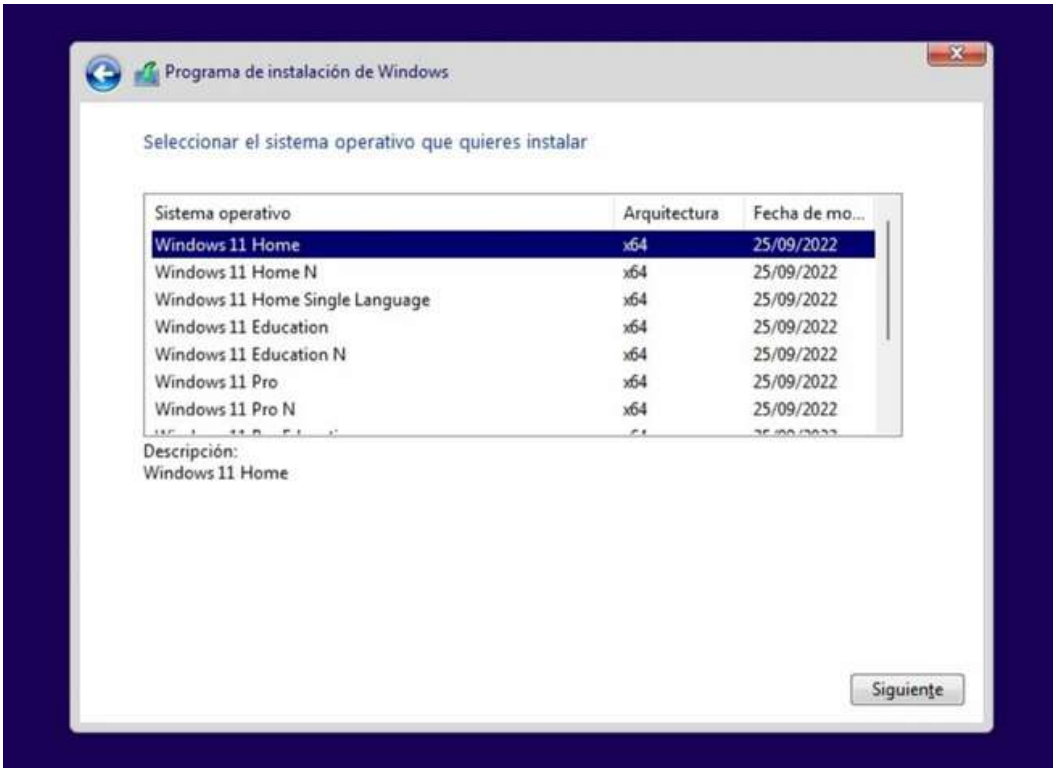

COMPRA EN LÍNEA

NUESTRO CONTACTO
+593 98 761 9339

VISITA NUESTRA PÁGINA
www.xsoftwarelatam.com

Acepta los términos y condiciones.

Selecciona la opción Personalizada.

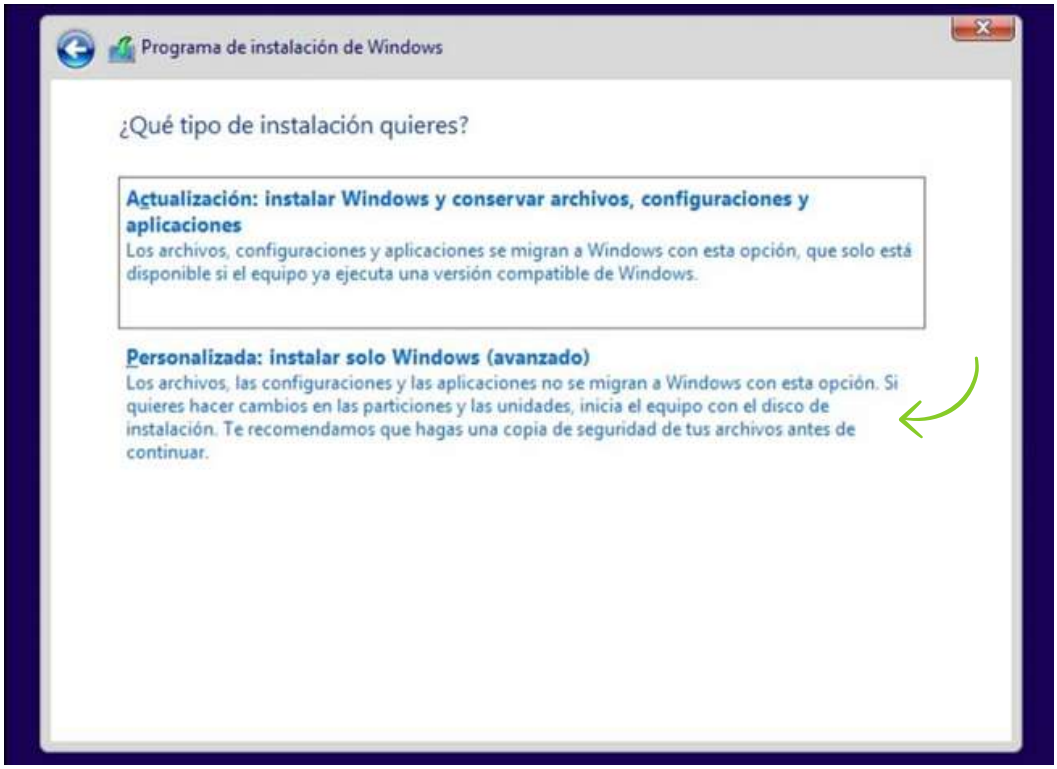

Espera a que la instalación finalice y que el equipo se reinicie.

Configuración inicial de Windows

Cuando los archivos del sistema se hayan copiado, habrá llegado el momento de configurar por primera vez el sistema operativo. Estas son las tareas que te va a tocar realizar antes de llegar hasta tu meta, es decir, tener Windows 11 completamente instalado.

- Configurar el teclado.
- Ponerle nombre al PC.
- Iniciar sesión con la cuenta de Microsoft.
- Ocasionar un PIN y configurar el lector de huellas.
- Elegir qué datos recopila Microsoft.
- Personalizar la experiencia de usuario según las tareas a desempeñar.
- Configurar OneDrive y otros servicios de Microsoft.

Cabe destacar que muchas de estas opciones se pueden omitir y que no son obligatorias para el correcto funcionamiento del dispositivo.

Activación directa de Windows 11

Para activar Windows 11, tienes que entrar en la configuración de Windows. Dentro, pulsa en el apartado de Sistema en la columna de la izquierda. Una vez estés dentro, baja y pulsa en la opción de Activación, que te aparecerá en la mitad de la lista de opciones.

Esto te va a llevar a una ventana en la que se te dirá el estado de activación de Windows y tendrás el botón para activarlo. En el caso de que ya esté activado, también tendrás una opción para cambiar la clave de producto por alguna otra.

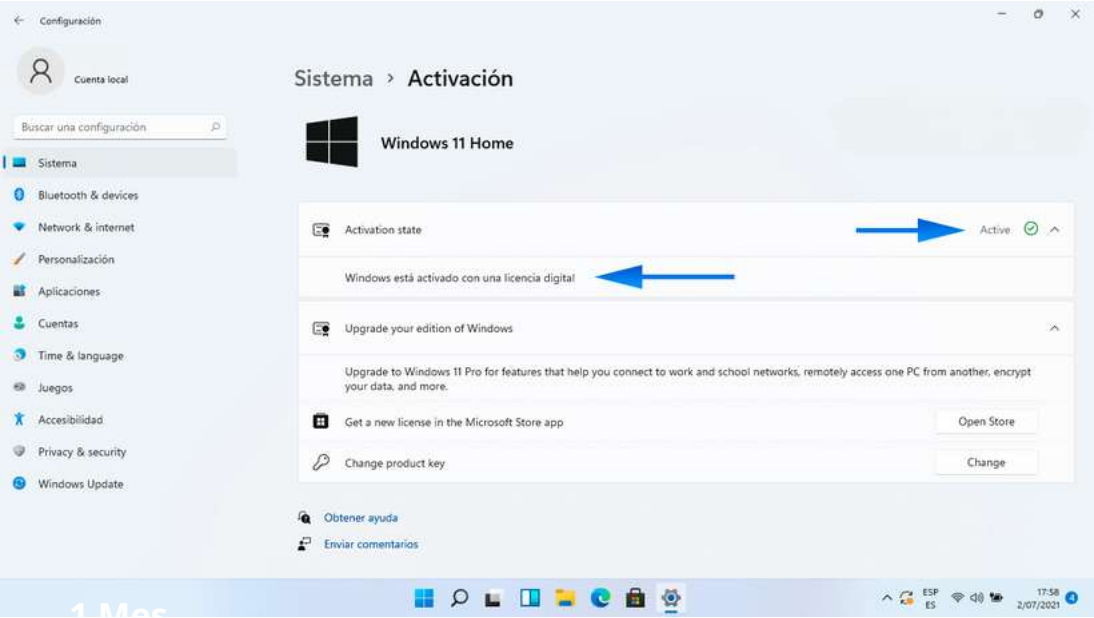

COMPRA EN LÍNEA

NUESTRO CONTACTO
+593 98 761 9339

VISITA NUESTRA PÁGINA
www.xsoftwarelatam.com

Cuando lo hagas te saldrá un cuadro negro en el que tendrás que introducir tu clave de producto. Escríbela asegurándote de introducir todos los dígitos correctamente y pulsa sobre el botón Siguiente. Una vez lo hayas hecho, si la clave es la que has comprado o ya tenías, Windows 11 se te activará automáticamente.

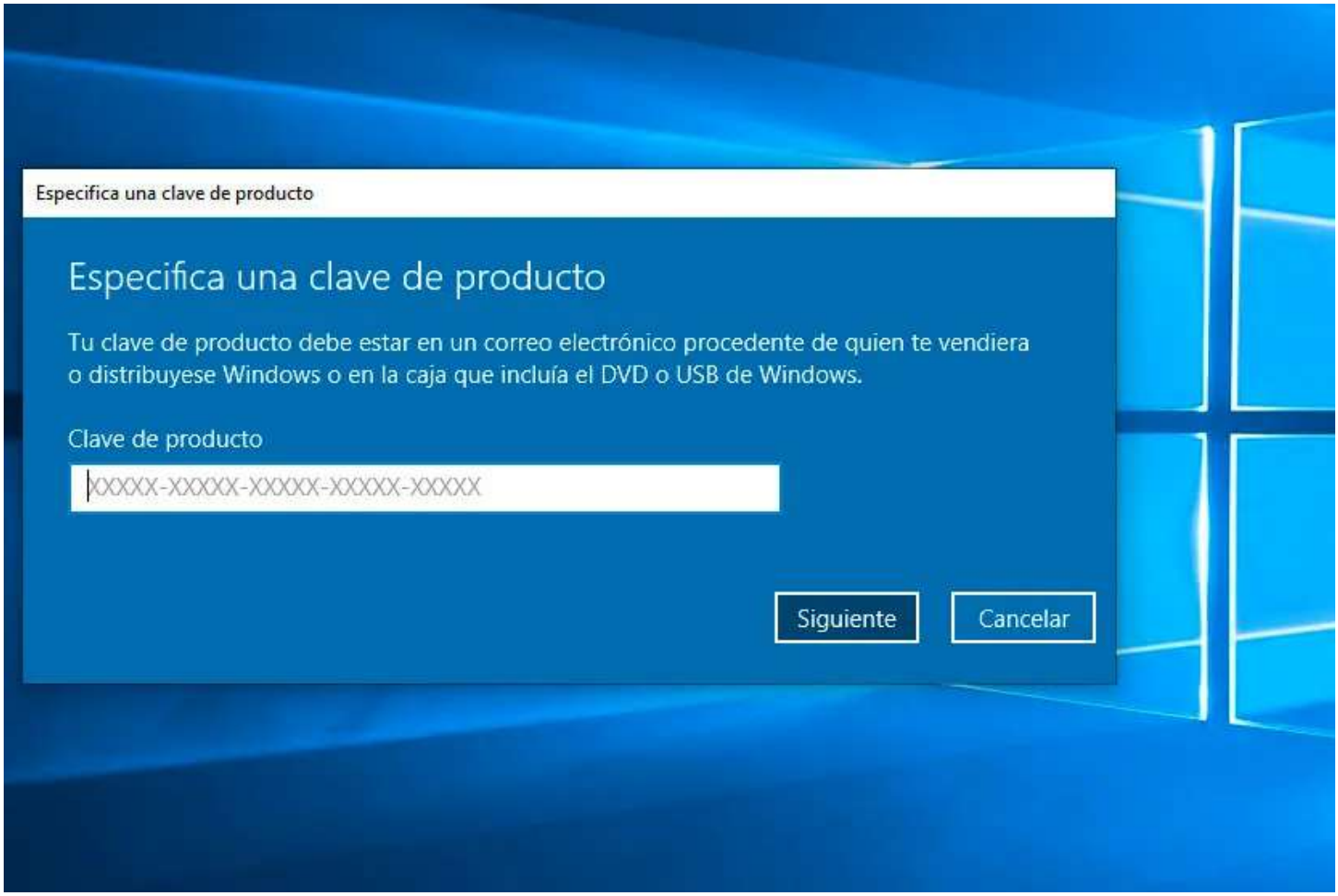

BUSCAS OTROS PRODUCTOS?

INGRESA A NUESTRA WEB: WWW.XSOFTWARELATAM.COM